



1



เข้าเว็บไซต์วิทยาลัย  
เพื่อเข้าสู่โปรแกรมรายงานฝึกงาน

หรือเข้าลิงค์

[edvt.stc.ac.th](http://edvt.stc.ac.th)

จะได้หน้าเว็บไซต์ดังนี้

รหัสนักศึกษา 11 หลัก

ครั้งแรก ใช้ วัน/เดือน/ปีเกิด  
อย่างเช่น 01/01/2552

จากนั้นครั้งต่อไปเป็นรหัสผ่าน

ระบบรายงานฝึกงาน  
วิทยาลัยเทคนิคสุพรรณบุรี

รหัสนักศึกษา

ระบุรหัส 11 หลัก

รหัสผ่าน / วันเกิด ลิ้มรหัสผ่าน?

ป้อนรหัสผ่านของคุณ

เข้าใช้ครั้งแรก ใช้ปีเกิด พ.ศ. (วัน/เดือน/ปีเกิด)

เข้าสู่ระบบ

แผนกอิเล็กทรอนิกส์  
© 2026 Suphanburi Technical College

## ตั้งค่าน์รหัสผ่านใหม่

เนื่องจากเป็นการเข้าใช้งานครั้งแรก  
กรุณากำหนดรหัสผ่านส่วนตัวเพื่อความปลอดภัย

รหัสผ่านใหม่

อย่างน้อย 6 ตัวอักษร

ยืนยันรหัสผ่านใหม่

กรอกรหัสผ่านอีกครั้ง

บันทึกและเริ่มใช้งาน

จากนั้นตั้งรหัสผ่าน  
ที่นักศึกษาจำได้  
จำนวน 6 ตัวอักษร  
จากนั้นเข้าระบบ  
ด้วยรหัสที่นักศึกษากรอก

  
**ระบบรายงานฝึกงาน**  
วิทยาลัยเทคนิคสุพรรณบุรี

รหัสนักศึกษา

รหัสด่าน / วันเกิด ลืมรหัสด่าน?

❗ ใช้ครั้งแรก ใช้ปีเกิด พ.ศ. (วัน/เดือน/ปีเกิด)

แผนกอิเล็กทรอนิกส์  
© 2026 Suphanburi Technical College

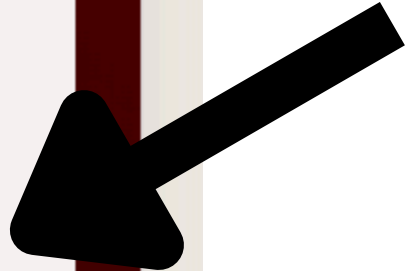

  
**ลืมรหัสด่าน?**  
ยืนยันตัวตนด้วยข้อมูลส่วนตัว เพื่อตั้งรหัสด่านใหม่

รหัสนักศึกษา

วัน/เดือน/ปีเกิด (พ.ศ.)

\* ระบบจะตรวจสอบวันเกิดให้ตรงกับฐานข้อมูลก่อนอนุญาตให้เปลี่ยนรหัส

[← กลับไปหน้าเข้าสู่ระบบ](#)

**ตั้งค่านรหัสด่านใหม่**  
เนื่องจากเป็นการเข้าใช้งานครั้งแรก กรุณากำหนดรหัสด่านส่วนตัวเพื่อความปลอดภัย

รหัสด่านใหม่

ยืนยันรหัสด่านใหม่

**กรณีลืมรหัสด่านให้ใช้วันเดือนปีเกิดเพื่อไปแก้รหัส**

## ระบบรายงานฝึกงานออนไลน์

วิทยาลัยเทคนิคสุพรรณบุรี



นายนาคม โทแพ

รหัส: 67201010047

ทดสอบ



เช็คชื่อฝึกงาน



บันทึกรายงาน



ประวัติรายงาน



พิมพ์รายงาน

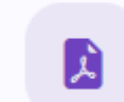

โหลดใบลงเวลาปฏิบัติงาน

คลิกเพื่อเปิดไฟล์ regis\_time.pdf

### ข้อมูลครูที่ปรึกษา

ครูผู้ดูแล: นายสุรเชษฐ์ ชาวโต

กลุ่มการเรียน: ช่างยนต์ ช่างยนต์/3 | ปวช.3 (ชย. 3/3)



หน้าหลัก



รายงาน



โปรไฟล์



ออกงาน

# เมื่อเข้าระบบจะแสดงข้อมูลดังนี้

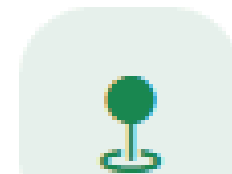

เช็คชื่อฝึกงาน

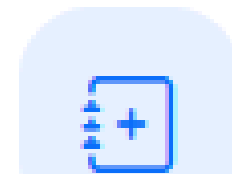

บันทึกรายงาน

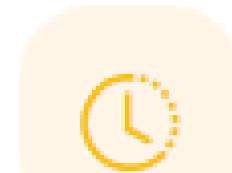

ประวัติรายงาน



พิมพ์รายงาน



โหลดใบลงเวลาปฏิบัติงาน

คลิกเพื่อเปิดไฟล์ regis\_time.pdf

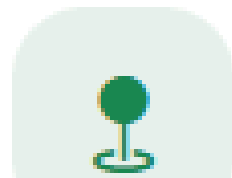

เช็คชื่อพนักงาน

## สำหรับลงชื่อเข้างานในระบบ Online

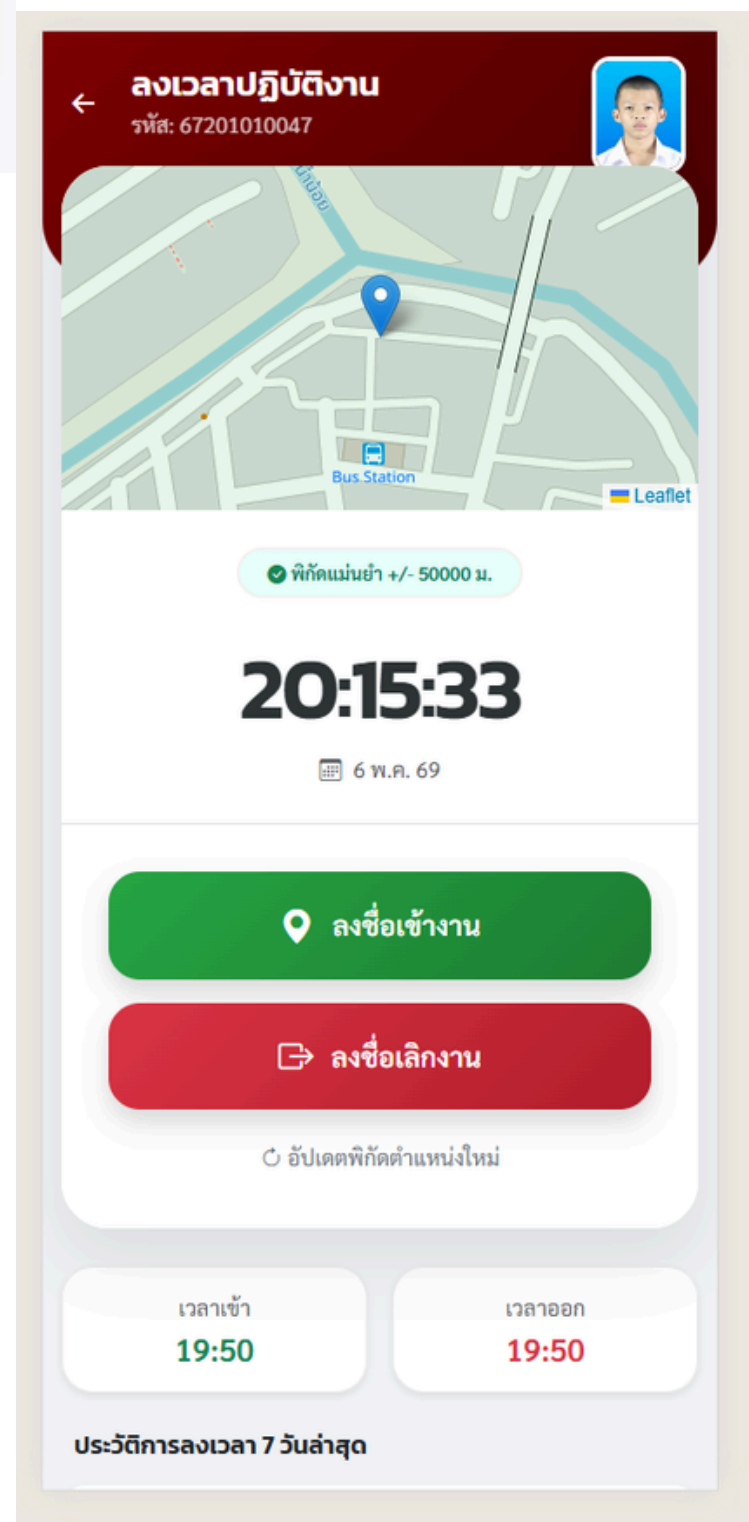

ระบบจะดึงตำแหน่ง GPS ที่นักศึกษา  
อยู่ และเวลาที่นักศึกษาลงระบบ เข้า  
งาน

การลงชื่อเข้างาน กดปุ่ม เขียว  
ลงชื่อเลิกงาน กดปุ่ม แดง



บันทึกรายงาน

← บันทึกรายงานฝึกงาน  
นายธนาคม โธแนว

วันที่ปฏิบัติงาน

05/06/2026

รายละเอียดงาน

ระบุหน้าที่ในวันนี้...

ปัญหา/อุปสรรค

ถ้าไม่มีให้ใส่ -

รูปภาพ (ไม่บังคับ)

Choose File No file chosen

ตรวจพบพิกัดแล้ว

บันทึกรายงาน

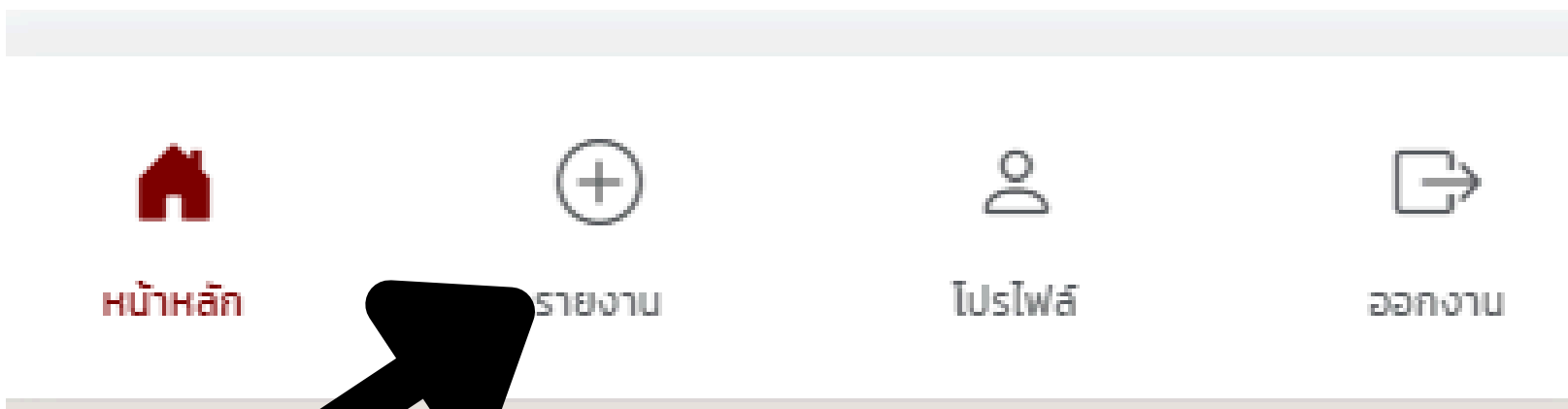

การบันทึกรายงาน สามารถเข้าได้ทั้ง 2 เมนู

- การรายงานเลือกย้อนหลังได้ไม่เกิด 1 เดือน

วันที่ปฏิบัติงาน

04/06/2026

April 2026

Su	Mo	Tu	We	Th	Fr	Sa
29	30	31	1	2	3	4
5	6	7	8	9	10	11
12	13	14	15	16	17	18
19	20	21	22	23	24	25
26	27	28	29	30	1	2
3	4	5	6	7	8	9

Clear Today



บันทึกรายงานฝึกงาน

นายธนาคม โธแพ

วันที่ปฏิบัติงาน

04/06/2026



รายละเอียดงาน

ระบุหน้าที่ในวันนี้...

ปัญหา/อุปสรรค

ถ้าไม่มีให้ใส่ -

รูปภาพ (ไม่บังคับ)

Choose File

No file chosen

ตรวจพบปกติแล้ว

บันทึกรายงาน

รายงาน 1 วัน / ครั้ง รายงานซ้ำวันไม่ได้

กรณีไม่มีรูป ไม่ต้องเพิ่มรูป

ต้องกรอก รายละเอียดงาน

ปัญหา/อุปสรรค

ถ้าไม่มีให้ใส่ -

รูปภาพ (ไม่บังคับ)

Choose File

484786579\_94...93545974\_n.jpg



ตรวจพบปกติแล้ว

บันทึกรายงาน

กรณีเลือกรูป  
จะมีตัวอย่างรูป ขึ้นให้ดูด้วย

จากนั้นกด บันทึกรายงาน

- ตอนรายงานจะระบุ  
ตำแหน่งที่นักศึกษา  
รายงานข้อมูลด้วย

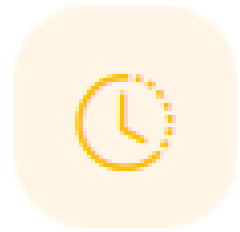

ประวัติรายงาน

< ประวัติการรายงาน

6 พ.ค. 2569

บันทึกเมื่อ: 6 พ.ค. 2569 (13:24 น.)



งานที่ปฏิบัติ:  
ทดสอบ

📍 ดูพิกัด GPS

✎ แก้ไข

🗑️ ลบ



หน้าหลัก



รายงาน



ประวัติ



ออกระบบ

ต้องการเปลี่ยนข้อมูลกด  
แก้ไข

หรือไม่ต้องการกดลบ  
และรายงานใหม่ได้

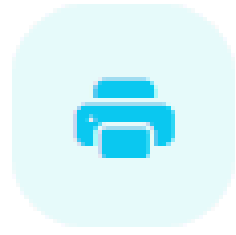

พิมพ์รายงาน

ส่งพิมพ์รายงาน (PDF)

กลับหน้าหลัก



วิทยาลัยเทคนิคสุพรรณบุรี  
รายงานการฝึกประสบการณ์วิชาชีพ

โดย

นายธนาคม โดแพ

รหัสนักศึกษา 67201010047

ระดับชั้น ปวช. กลุ่ม ช่างยนต์ ช่างยนต์/3 | ปวช.3 (ชย. 3/3)

ภาคเรียนที่ 1 ปีการศึกษา 2569

ข้อมูลนักศึกษาและรายละเอียดการฝึกงาน



ข้อมูลส่วนตัว	
ชื่อ-นามสกุล	นายธนาคม โดแพ
รหัสนักศึกษา	67201010047
ระดับชั้น	ปวช.
ข้อมูลสถานประกอบการ	
ชื่อสถานประกอบการ	ชลชล
ชื่อคุณ	ชลชล
เบอร์โทรศัพท์	ชลชล
วันฝึกงานตั้งแต่วันที่	ชลชล
ที่อยู่สถานประกอบการ	กฟฟ

ถ้าต้องการพิมพ์เอกสารให้กดพิมพ์  
รายงานได้ทันที



**โหลดใบลงเวลาปฏิบัติงาน**

คลิกเพื่อเปิดไฟล์ regis\_time.pdf

**ใบลงเวลาปฏิบัติงานอยู่ในเมนูนี้**

# ข้อมูลสถานประกอบการอยู่ในเมนู โปรไฟล์

นายธนาคม โถแพ

67201010047

### ข้อมูลหลักสูตร

กลุ่มเรียน ช่างยนต์ ช่างยนต์ 3 | ปวช.3 (ขย. 3/3)

รหัสกลุ่ม 672010103

ครูที่ปรึกษา นาย [ชื่อ] ทวีโต

### ข้อมูลสถานที่ฝึกงาน

แก้ไข

สถานประกอบการ ทดสอบ

ครูฝึก (Mentor) ทดสอบ

วันฝึกงาน ทดสอบ

เบอร์ติดต่อ ทดสอบ

ที่อยู่: กฟภ

แผนที่สถานประกอบการ

หน้าหลัก | รายการ | ประวัติ | **โปรไฟล์**

### ข้อมูลที่พัก/ที่ฝึกงาน

ชื่อสถานประกอบการ

ทดสอบ

ชื่อครูฝึก/ผู้ดูแล

ทดสอบ

วันฝึกงานต่อสัปดาห์

ทดสอบ

เบอร์โทรติดต่อ

ทดสอบ

ที่อยู่สถานประกอบการ

กฟภ

พิกัดสถานที่ฝึกงาน (GPS)

14.3274 100.4044

ตั้งพิกัดจากตำแหน่งปัจจุบัน

\* กรุณากดปุ่มนี้ขณะอยู่ที่สถานประกอบการ

บันทึกข้อมูลสถานที่ฝึกงาน

กด แก้ไข  
และ บันทึกข้อมูล

บันทึก  
สถานที่ฝึกงาน  
จะดึงจากตำแหน่ง

GPS